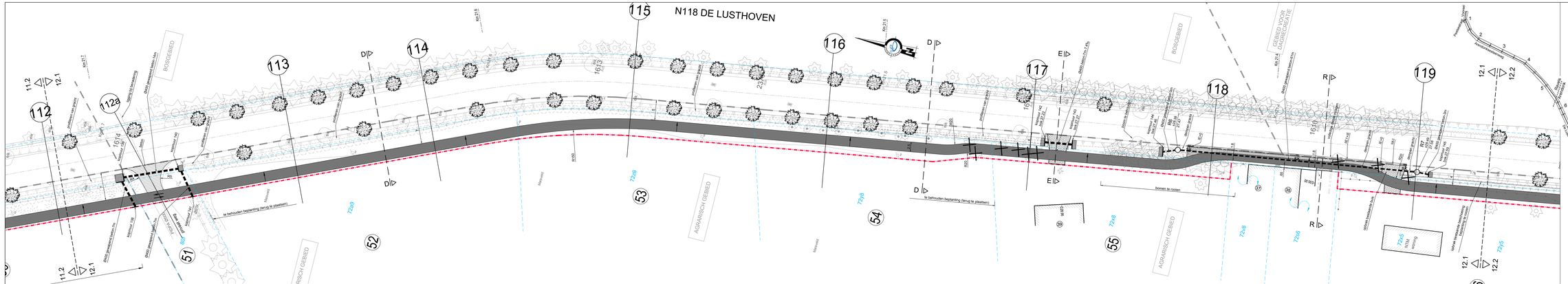

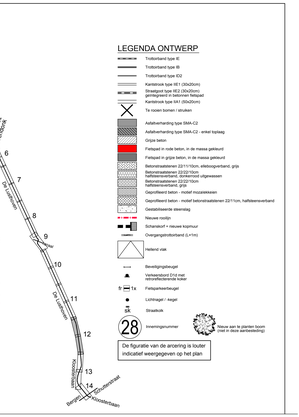

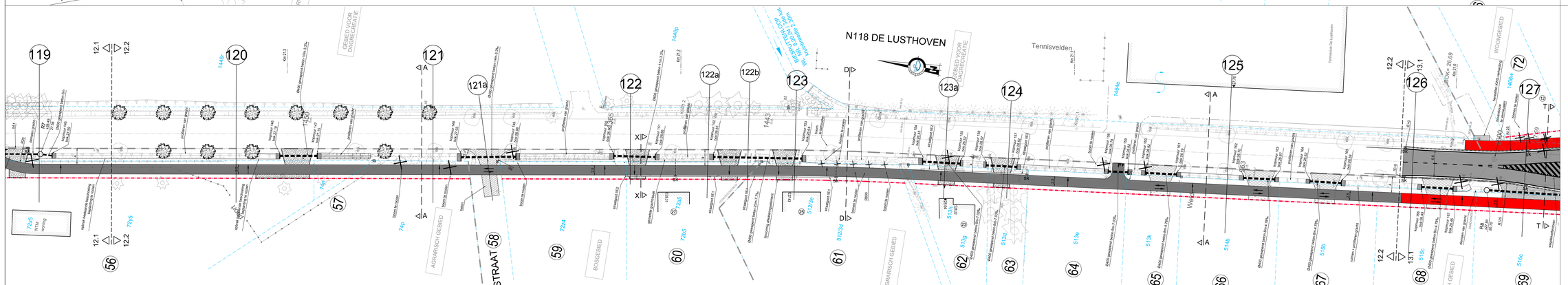

VLAAMSE OVERHEID
AGENTSCHAP WEGEN EN VERKEER
Wegen en Verkeer Antwerpen
Anna Bijnspieuwe
Lange Kievitstraat 111/113 bus 41 - 2018 Antwerpen
Tel.:03 224 06 22 - fax.: 03 224 06 81
e-mail: weger.Antwerpen@vlaanderen.be

agentschap Wegen en Verkeer

Opgemaakt door Antea Group
anteagroup
R. Meeuwissen
Projectleider Wegen

VEESTIGING CIENAI
Aartselaarsesteenweg 20, 2630 Aartselaar
tel. 03/870 11 00
fax. 03/870 11 01
e-mail: info.cienai@anteagroup.be
www.anteagroup.be

J. Kiziaan
Hoofd Afdeling Wegen

Gezien en goedgekeurd door de gemeenteraad van Arendonk in vergadering van:

K. Routers
De Secretaris

K. Hendricks
De Burgemeester

Nagezien door de verantwoordelijke ingenieur.
Antwerpen , 2014

Gezien en voorgesteld door het afdelingshoofd.
Antwerpen , 2014

A. Mustafa Aktas

A. Lauteria Hermans

Projectnummer	Crossnummer	Bestekkenmmer
-	XTGN	1M3DR0J /
Plotbestand		CAD-bestand
		M6-CS6-01-002.12

Plannummer: **0** **05**

verkeerstecnie	profiel	wegbeschrijver	fiets	cross

Datum opmaak: 18.11.2011

Aangebrachte wijzigingen :

		Datum
00	Aanvr.	
01	Opgemaakt	05.09.2005
02	Aanpassingen n.a.v. O.B.C. 06.09.02.2006	07.03.2006
03	Opmaak definitief ontwerp	26.03.2007
03	Aanpassingen n.a.v. ontw. vergadering dd 10.05.2007	31.08.2007
04	Aanpassingen na openbaarstelling	18.11.2011
05	Technisch ontwerp dd.22.05.2014	27.05.2014

175440	3002.12

N118 GEEL - RETIE - WEELDE (Ravels)

GEMEENTE ARENDONK

Aanleg van fietspaden langs gewestweg N118
tussen Arendonk en Ravels

PLAN DER WERKEN 12/14
DP 113 -> 125

Afmetingen plan:	Prijs:	Schaal:	Kilometerpunten:
1.80x0.60=1.08m²	-	1/250	21.21 - 21.01