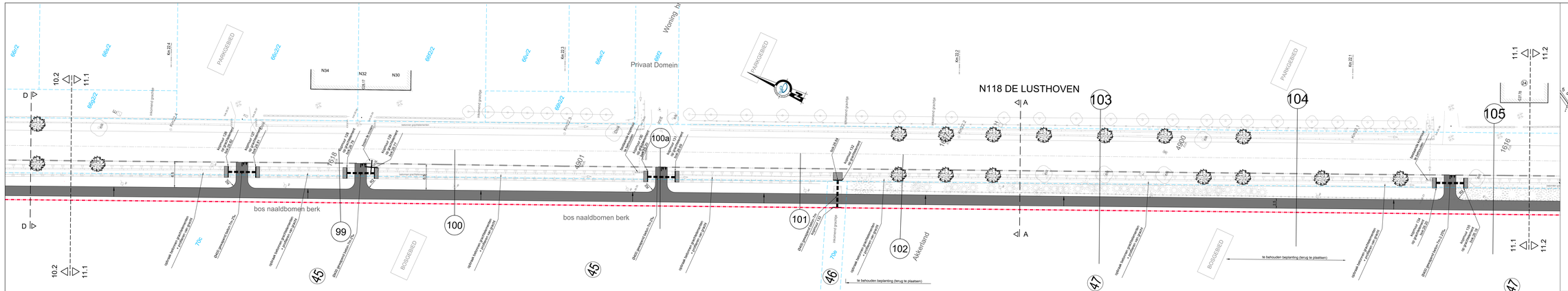

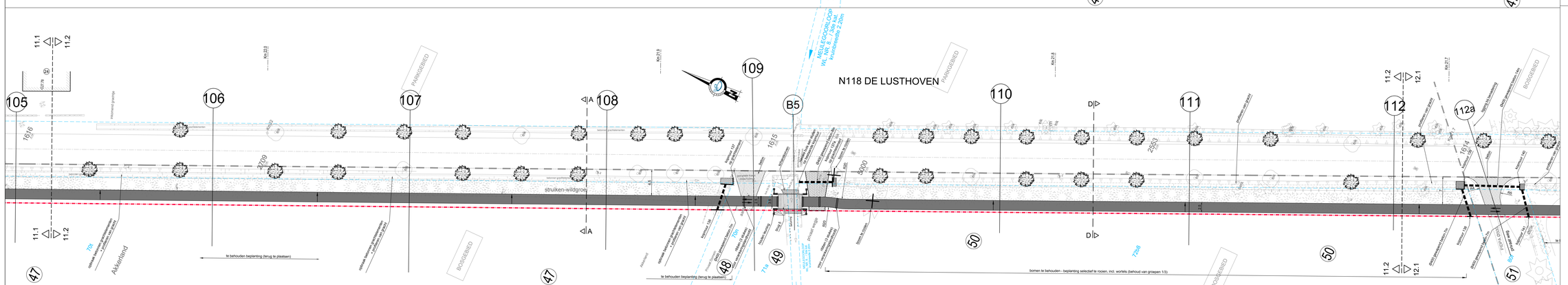

LEGENDA ONTWERP

- Trottoirband type IE
- Trottoirband type IB
- Trottoirband type IO2
- Kantstrook type R1 (30x20cm)
- Straatgoot type IB2 (30x20cm)
- Kantstrook type R2 (30x20cm)
- Kantstrook type AH (30x20cm)
- Te rooien bomen / struiken
- Asfaltverharding type SMA-C2
- Asfaltverharding type SMA-C2 - enkel toplaag
- Grijze beton
- Fietspad in rode beton, in de massa gekleurd
- Fietspad in grijze beton, in de massa gekleurd
- Betonstraatstenen 22/11/10cm, effektoegekleurd, grijs
- Betonstraatstenen 22/22/10cm, halfsteensverband, donkerrood uitgewassen
- Betonstraatstenen 22/22/10cm, halfsteensverband, grijs
- Geprofileerd beton - mortel mozaiekwaxen
- Geprofileerd beton - mortel betonstraatstenen 22/11cm, halfsteensverband
- Gestabiliseerde stenslag
- Nieuwe rooilijn
- Schanselijn + nieuwe kopmuur
- Overgangsbitterband (L=1m)
- Helend vlak
- Bevestigingsbeugel
- Verkeersbord D10 met retroreflecterende folie
- Fietspatrekkerbeugel
- Luchtegel / eegel
- Struikruk
- 28 Inventaris nummer
- Nieuw aan te planten boom (niet in deze aanbesteding)

De figurate van de arcering is louter indicatief weergegeven op het plan

VLAAMSE OVERHEID
AGENTSCHAP WEGEN EN VERKEER
Wegen en Verkeer Antwerpen
Lange Kievitstraat 111-113 bus 51
B-2018 Antwerpen
Tel. 03 224 60 32 - fax. 03 224 64 81
email: wegen.Antwerpen@vlaanderen.be

openbaar Wegen en Verkeer

Opgemaakt door:
anteagroup
VESTIGING GENK
Zwartkruisstraat 29, 3600 Genk
tel. 089/76 11 20
fax. 089/76 11 29
e-mail: info.genk@anteagroup.com
www.anteagroup.be

R. Meeuwissen
Projectleider infrastructuur

Ing. P. Konen
Account Manager

Gezien en goedgekeurd door de gemeenteraad van Arendonk
in vergadering van :

K. Houkers
De Secretaris

K. Hendricks
De Burgemeester

Nagezien door de verantwoordelijke ingenieur,
Antwerpen , 2014

Gezien en voorgesteld door het afstelingscomité,
Antwerpen , 2014

ir. Mustafa Aktas

ir. Laurens Hermans

Projectnummer	Ovoorwerpnummer	Bestekkenmerk
-	X70/N	1MODWJ/
Pfofbestand	CAD-bestand	
	IMB/175440.3002.11	

Planinummer:
0 05

architectonisch	prefix	volgnummer	fase	index

Datum opmaak: 06.07.2011

Aangebrachte wijzigingen :

Ind.	Aard	Datum
00	Ontwerpfase	05-06-2006
01	Aanpassingen n.a.v. O.B.C. dd 06.02.2006	07-03-2006
02	Opmaak definitief ontwerp	06-03-2007
03	Aanpassingen n.a.v. ontw. vergadering dd 10.05.2007	21.06.2007
04	Aanpassingen na aanbesteding	18.11.2011
05	Definitief ontwerp dd 23.05.2014	21.05.2014

175440 3002.11

N118 GEEL - RETIE - WEELDE (Ravels)

GEMEENTE ARENDONK

Aanleg van fietspaden langs gewestweg N118
tussen Arendonk en Ravels

PLAN DER WERKEN 11/14
DP 99 -> 112

Afmetingen plan :	Prijs :	Schaal :	Kilometerpunten :
1.60x0.60=1.08m²	-	1/250	22.4/3 - 27.7/1