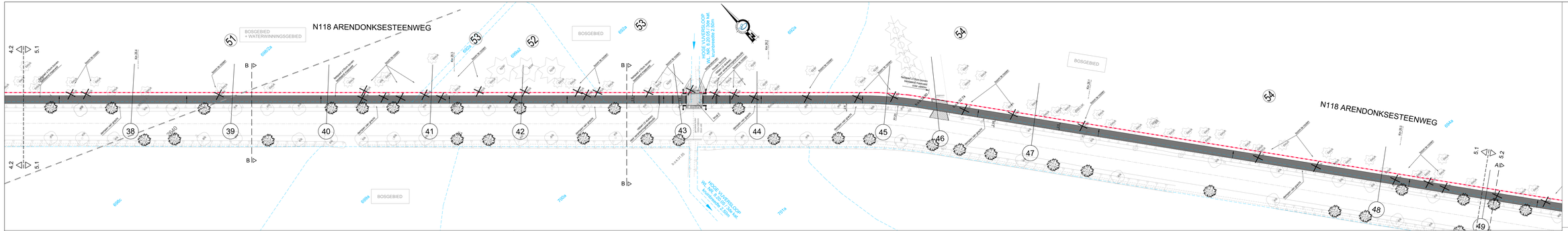

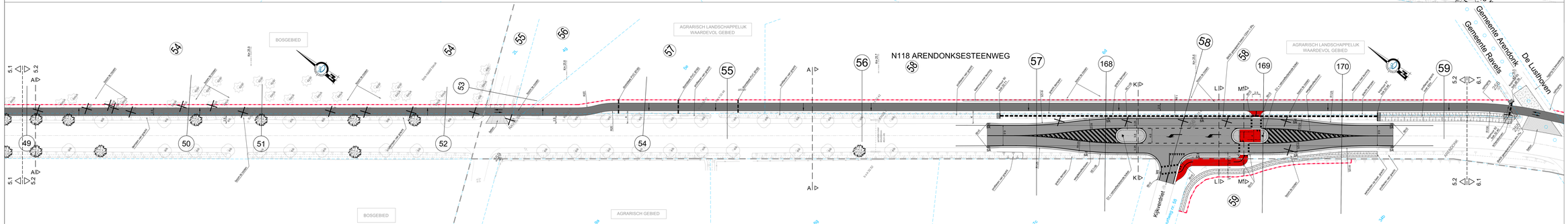

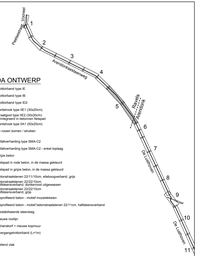

LEGENDA ONTWERP

- Trottoirband type III
- Trottoirband type IV
- Trottoirband type VI
- Trottoirband type IX (24x20cm)
- Rooiband type IX1 (24x20cm), gemiddeld in dalvormen flatsport
- Aanbeton type HC1 (24x20cm)
- Te vaste banken / struiken
- Asfaltverharding type SMA C2
- Asfaltverharding type SMA C2 - enkel toplaag
- Grijze beton
- Fietspad in rode beton, in de massa gekleurd
- Fietspad in grijze beton, in de massa gekleurd
- Betonstraatstenen 22/11/10cm, ellebosgarnituren, grijs
- Betonstraatstenen 22/22/10cm
- Betonstraatstenen 22/22/10cm, ellebosgarnituren
- Betonstraatstenen 22/22/10cm
- Gepolkt beton
- Gepolkt beton - model natuurkeisteen
- Gepolkt beton - model betonstraatstenen 22/11cm, halfstenenverband
- Gestabiliseerde zandweg
- Nieuwe rooilijn
- Schanerwal + nieuwe kopmuur
- Overgangsbeitelband (L=1m)
- Herbest vlak
- Bewegingsgelegen
- Verkeerslicht EVI mast
- Verkeerslicht EVI mast met camera
- Fietsparkeerbeugel
- Lichtmast / mast
- Straatkolk
- Inwateringsgarnituren
- 28 Meter in aan te planten bomen (hoogte 3 tot 4 meter)

De figurale van de arcering is louter indicatief weergegeven op het plan

VLAAMSE OVERHEID
AGENTSCHAP WEGEN EN VERKEER
Wegen en Verkeer Antwerpen
Jens Sinsplasser
Lange Kievitstraat 111-113 bus 41 - 2018 Antwerpen
Tel. 03 224 64 22 - fax. 03 224 66 01
e-mail: wegen.en.verkeer@lin.vlaanderen.be

Wegen en Verkeer

Hoofdontwerper: anteagroup — R. Meeusen — Projectleider: J. Van Dijck

Medewerkers: VESTIGING GERAA, Kempische Steenweg 305, 3500 Genk, tel. 089/71 11 00, fax. 089/71 11 01, e-mail: info.geraa@anteagroup.be — Hoofdontwerper: Ing. P. Kenzen — Projectleider: Ing. R. Vandenberghe

Opdracht gegeven door de gemeenteraad van Ravels in vergadering van: ..... Nr. ..... d.d. ..... Nr. ..... d.d. .....

Projectnummer: 0 — Plannummer: 05

Uitvoeringsfase	Lot	Uitgebreide	Sep. T. Uitv.

Datum opmaak: 18.11.2011.

Aangebrachte wijzigingen:

Nr.	Aard	Datum
01	Opgemaakt	05.06.2012
02	Hoogteprofiel (L= 0.8-1), dd 06-02-2013	07.02.2013
03	Tekening definitief ontworpen	20.03.2017
04	Aanpassingen aanbestedingsontwerp na 14-05-2018	14.05.2018
05	Detailontwerp na aanbestedingsfase	20.11.2021
06	Detailontwerp volgens dd. 20-06-2014	21.06.2014

Wijzigingen door de verantwoordelijke ingenieur: Antwerpen, - 2014 — x. Kenzen Alias

Gewijzigd door: Antwerpen, - 2014 — x. Laureys Hermans

Gemaakt door de verantwoordelijke ingenieur: Antwerpen, - 2014 — x. Kenzen Alias

175440 — 3002.5

N118 GEEL - RETIE - WEELDE (Ravels)

GEMEENTE RAVELS

Aanleg van fietspaden langs gewestweg N118 tussen Arendonk en Ravels

PLAN DER WERKEN 5/14
DP 38 -> 55

Afhankelijk plan	Plan	Schaal	Kilometerbanden
175440-3002-5.dwg		1:250	20.44 - 20.61