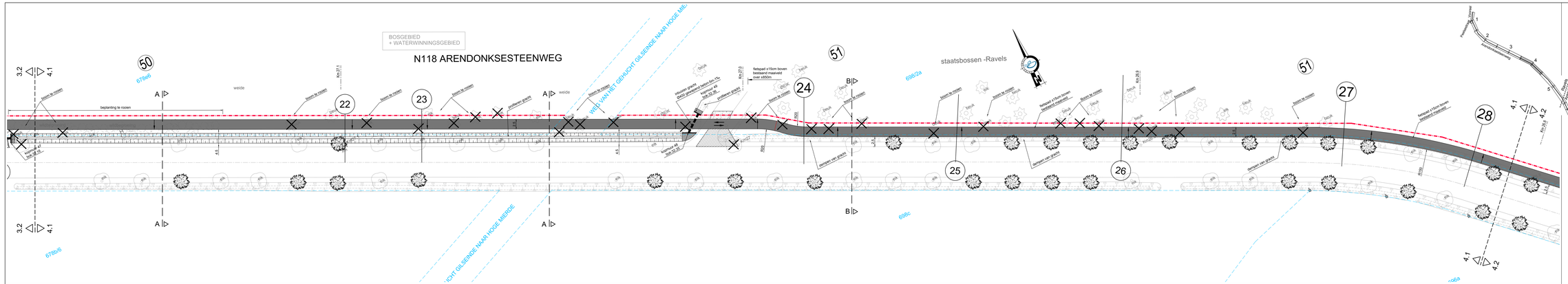

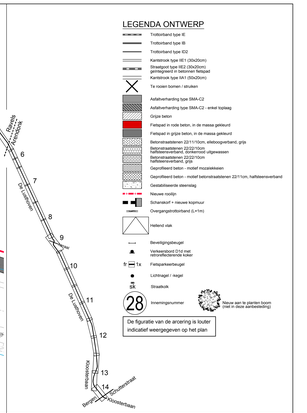

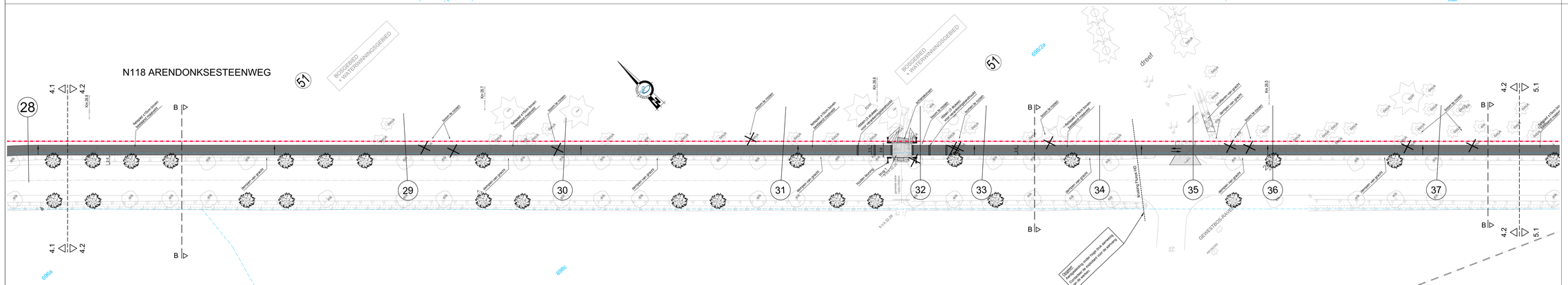

VLAAMSE OVERHEID
AGENTSCHAP WEGEN EN VERKEER
Wegen en Verkeer Antwerpen
Anna Bijnspieuwe
Lange Kievitstraat 111-113 bus 41 - 2018 Antwerpen
Tel. 03 224 06 22 - fax. 03 224 68 81
e-mail: wegen.Antwerpen@vlaanderen.be

agentschap Wegen en Verkeer

Organisatie voor Ruimte Water
anteagroup
S. Meeuwissen
Projectleider Infrastructuur

VESTIGING GENK
Zetelhoeven 25, 3600 Genk
tel. 089/76 11 01
fax. 089/76 11 09
e-mail: info.genk@anteagroup.be
www.anteagroup.be

Ing. P. Konsen
Adjunct Manager

Gezien en goedgekeurd door de gemeenteraad van Ravels
In vergadering van:

J. Van Gils
De Secretaris

W. Luyten
De Burgemeester

Nagezien door de verantwoordelijke ingenieur,
Antwerpen , 2014

X. Mustafa Aktas

Gezien en voorgesteld door het afdelingshoofd,
Antwerpen , 2014

X. Lauranis Hermans

Projectnummer	Ontwerpnummer	Bestekkenummer
-	KTG/N	1/MSDR/G/ /

Photoband	CAD-bestand
	LVA/DEM/DL/3002.4

Plannummer

verkeerstecknr	profiel	uitgravenmnr	fase	index
		0		**05**

Datum opmaak : 18.11.2011

Aangebrachte wijzigingen :

Nr.	Aard	Datum
05	Opgemaakt	05.09.2005
11	Aanpassingen n.a.v. O.B.C. de 08.02.2006	07.03.2006
12	Opmaak definitief ontwerp	26.03.2007
13	Aanpassingen n.a.v. vrijdag vergadering de 10.06.2007	21.08.2007
14	Aanpassingen na dwarsprofielen	18.11.2011
15	Definitief ontwerp dd. 22.05.2014	21.05.2014

Kaartnummer	Blad
175440	3002.4

N118 GEEL - RETIE - WEELDE (Ravels)

GEMEENTE RAVELS

Aanleg van fietspaden langs gewestweg N118
tussen Arendonk en Ravels

PLAN DER WERKEN 4/14
DP 22 -> 37

Afmetingen plan :	Prijs :	Schaal :	Kilometerpunten :
1.80x0.60=1.08m²	-	1/250	27.18 - 26.44