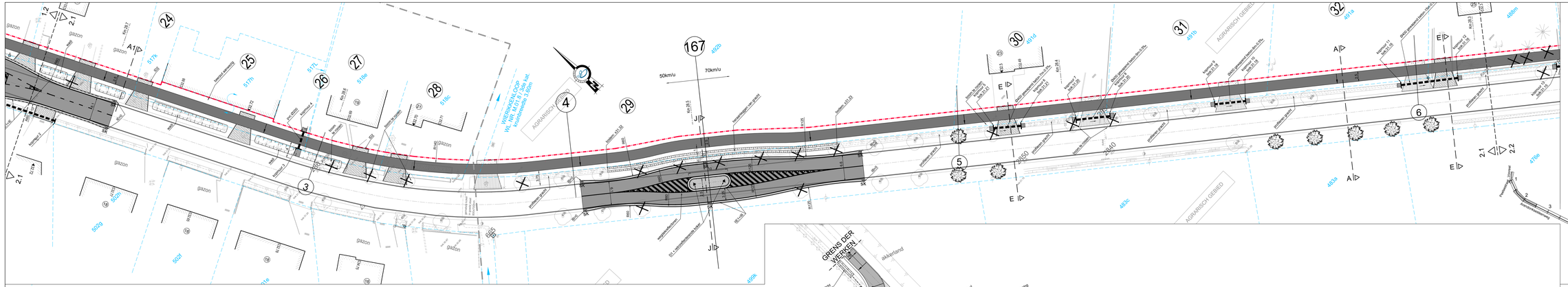

LEGENDA ONTWERP

- Trottoirband type IE
- Trottoirband type IB
- Trottoirband type IG2
- Kantstroek type IB1 (30x20cm)
- Straatgoot type IE2 (30x20cm) gemotseerd in bestaand fietspad
- Kantstroek type IM1 (30x20cm)
- Te rooien bomen / struiken
- Asfaltverharding type SMA-C2
- Asfaltverharding type SMA-C2 - enkel toplaag
- Grijze beton
- Fietspad in rode beton, in de massa gekleurd
- Fietspad in grijze beton, in de massa gekleurd
- Betonstraatstenen 22/11/10cm, eiebosgevelband, grijs
- Betonstraatstenen 22/11/10cm, halfsteenoverband, Grafiethoofd uitgewassen
- Betonstraatstenen 22/22/10cm
- Gepolijst beton
- Gepolijst beton - motief mozaiekstenen
- Gepolijst beton - motief betonstraatstenen 22/11cm, halfsteenoverband
- Gestabiliseerde steenslag
- Nieuwe radijn
- Schanskorf + nieuwe kopmuur
- Overgangsbitumband (L=1m)
- Hellend vlak
- Bevestigingsbeugel
- Verkeersbord D14 met retroreflecterende folie
- Fietsparkeerbeugel
- Lichtmast / - kegel
- Straatkolk
- 28 Inventaris-nummer — Nieuw aan te planten boom (not in deze aanbesteding)

De figuratie van de arcering is louter indicatief weergegeven op het plan

VLAMSE OVERHEID
AGENTSCHAP WEGEN EN VERKEER
Wegen en Verkeer Antwerpen
Anna Bijnspakuus
Lange Kievitstraat 111/113 bus 41 - 2018 Antwerpen
Tel.:03 224 06 22 - fax.:03 224 08 81
e-mail: wegen.Antwerpen@vlaanderen.be

agentschap Wegen en Verkeer

Opgemaakt door Adres Dienst:
anteagroup
R. Meeuwissen
Hoofdcontrole ontwerpbureau

VEESTIGING CIENAI
Aartsbisschoppelijk Seminarie 21, 3500 Genk
tel. 089/76 11 00
fax. 089/76 11 01
e-mail: info.cienai@anteagroup.be
www.anteagroup.be

J. Hoogen
Projectleider

Gezien en goedgekeurd door de gemeenteraad van Ravels
In vergadering van :

K. Van Dijck
De Secretaris

M. Luyten
De Burgemeester

Nagezien door de verantwoordelijke ingenieur.
Antwerpen , 2014

ir. Mustafa Aktas

Gezien en voorgesteld door het afdelingshoofd.
Antwerpen , 2014

ir. Lauranis Hermans

Projectnummer	Dossiernummer	Bestekkenummer
-	XTGN	1M3DR0J /

Plotbestand	CAD-bestand
	840-03835-3002.2

Plannummer: **0** **05**

wijzigingsnummer	profiel	wedgnummer	fase	index

Datum opmaak: 18.11.2011

Aangebrachte wijzigingen :

Nr.	Aard	Datum
00	Opgemaakt	09.09.2005
01	Aanpassingen n.a.v. O.B.C. 09.06.02.2006	07.03.2006
02	Opmaak definitief ontwerp	28.03.2007
03	Aanpassingen n.a.v. ostrel. vergadering dd 10.05.2007	31.08.2007
04	Aanpassingen na aanbesteden	18.11.2011
05	Definitief ontwerp dd. 22.05.2014	27.05.2014

175440 3002.2

N118 GEEL - RETIE - WEELDE (Ravels)

GEMEENTE RAVELS

Aanleg van fietspaden langs gewestweg N118
tussen Arendonk en Ravels

PLAN DER WERKEN 2/14
DP 3 -> 10, 161, 162, 167

Afmetingen plan :	Prijs :	Schaal :	Kilometerpunten :
1.80x0.60=1.08m²	-	1/250	28.72 - 27.92